

Entwurf der 6. Änderung des Flächennutzungsplans der Gemeinde Stelle-Wittenwuth
für das Gebiet "nördlich der Gemeindegrenze zu Weddingstedt, östlich des Dellwegs (K58),
südlich der Straßen "Südermoorkuhlenweg" und "Zur Steller Burg" sowie westlich der Bahnlinie Elmshorn-Westerland"

Verfahrensvermerke

1. Aufgestellt aufgrund des Aufstellungsbeschlusses der Gemeindevertretung vom _____. Die ortsübliche Bekanntmachung des Aufstellungsbeschlusses erfolgte durch Aushang an den Bekanntmachungsstellen vom ____ bis ____ / durch Abdruck in der (Zeitung)/ im amtlichen Bekanntmachungsblatt am _____.
2. Die frühzeitige Beteiligung der Öffentlichkeit nach § 3 (1) Satz 1 BauGB wurde am _____ durchgeführt/ Auf Beschluss der Gemeindevertretung vom _____ wurde nach § 3 (1) Satz 3 BauGB von der frühzeitigen Beteiligung der Öffentlichkeit abgesehen.
3. Die Behörden und sonstigen Träger öffentlicher Belange, die von der Planung berührt sein können, wurden gemäß § 4 (1) i.V.m. § 3 (1) BauGB am _____ unterrichtet und zur Abgabe einer Stellungnahme aufgefordert.
4. Die Gemeindevertretung hat am _____ den Entwurf der 6. Änderung des Flächennutzungsplans und die Begründung beschlossen und zur Auslegung bestimmt.
5. Der Entwurf der 6. Änderung des Flächennutzungsplans und die Begründung haben in der Zeit vom _____ bis _____ während der Öffnungszeiten (Tage, Stunden) nach § 3 (2) BauGB öffentlich ausgelegen. Die öffentliche Auslegung wurde mit dem Hinweis, dass Stellungnahmen während der Auslegungsfrist von jedermann schriftlich oder zur Niederschrift geltend gemacht werden können, am _____ in _____ (Zeitung, amtliches Bekanntmachungsblatt), - bei Bekanntmachung durch Aushang: in der Zeit vom _____ bis _____ durch Aushang- ortsüblich bekannt gemacht. Der Inhalt der Bekanntmachung der Auslegung der Planentwürfe und die nach § 3 (2) BauGB auszulegenden Unterlagen wurden unter "www._____.de" zur Beteiligung der Öffentlichkeit zusätzlich ins Internet eingestellt.
6. Die Behörden und sonstigen Träger öffentlicher Belange, die von der Planung berührt sein können, wurden gemäß § 4 (2) BauGB am _____ zur Abgabe einer Stellungnahme aufgefordert.
7. Die Gemeindevertretung _____ hat die abgegebenen Stellungnahmen der Öffentlichkeit und der Behörden und sonstigen Träger öffentlicher Belange am _____ geprüft. Das Ergebnis wurde mitgeteilt.
8. Die Gemeindevertretung hat die 6. Änderung des Flächennutzungsplans am _____ beschlossen und die Begründung durch Beschluss gebilligt.
9. Das Ministerium für Inneres, ländliche Räume und Integration des Landes Schleswig-Holstein hat die _____. Änderung des Flächennutzungsplans mit Bescheid vom _____ Az.: _____ mit Nebenbestimmungen und Hinweisen – genehmigt.
10. Die Gemeindevertretung hat die Nebenbestimmungen durch Beschluss vom _____ erfüllt, die Hinweise sind beachtet. Das Innenministerium des Landes Schleswig-Holstein hat die Erfüllung der Nebenbestimmungen mit Bescheid vom _____ Az.: _____ bestätigt.
11. Die Erteilung der Genehmigung der 6. Änderung des Flächennutzungsplans sowie Internetadresse der Gemeinde und Stelle, bei denen der Plan mit der Begründung und der zusammenfassenden Erklärung auf Dauer während der Sprechstunden von allen Interessierten eingesehen werden kann und die über den Inhalt Auskunft erteilt, wurden am _____ (vom _____ bis _____) ortsüblich bekannt gemacht. In der Bekanntmachung wurde auf die Möglichkeit einer Geltendmachung von Verfahrens- und Formverstößen und von Mängeln der Abwägung sowie auf die Rechtsfolgen (§ 215 (2) BauGB) hingewiesen. Die 6. Änderung des Flächennutzungsplans wurde mithin am _____ wirksam.

(Ort, Datum, Siegelabdruck)

(Unterschrift)

Planzeichnung

Es gilt die BauNVO von 1990 in der Fassung der Bekanntmachung vom 21. November 2017

Maßstab 1:10.000

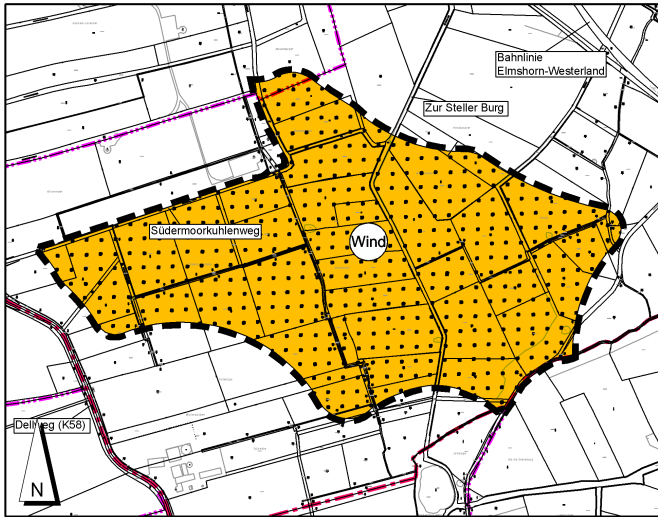

Kartengrundlage: © GeoBasis-DE/L VermGeo SH vom 30.10.2024
Kreis Dithmarschen - Gemeinde Stelle-Wittenwuth - Gemarkung Wittenwuth, Flur 5 und 6

Zeichenerklärung

Beschleunigungsgebiete für die Windenergie an Land
(§ 249c BauGB)



Windenergiegebiet

Sonstige Planzeichen



Grenze der 6. Flächennutzungsplanänderung



Flurgrenze



Gemeindegrenze

Übersichtskarte

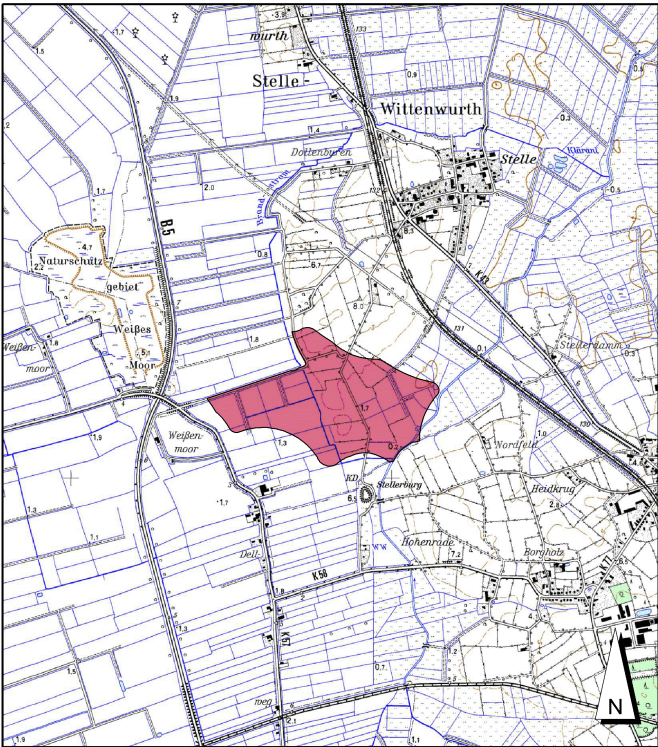

Entwurf, 21.08.2025

TK25, Maßstab 1:25.000

**Entwurf der 6. Änderung
des Flächennutzungsplans
der Gemeinde Stelle-Wittenwuth**
für das Gebiet "nördlich der Gemeindegrenze zu Weddingstedt, östlich
des Dellwegs (K58), südlich der Straßen "Südermoorkuhlenweg
und "Zur Steller Burg" sowie westlich der Bahnlinie Elmshorn - Westerland"

SASS & KOLLEGEN
Ingenieurgemeinschaft
Grossers Allee 24
25767 Albersdorf
Tel. 0 48 35 - 97 77 0
Fax 0 48 35 - 97 77 22
info@sass-und-kollegen.de
www.sass-und-kollegen.de