

**B E K A N N T M A C H U N G**  
**Amt Kirchspielslandgemeinde Heider Umland**  
**- Der Amtsvorsteher – Kirchspielsweg 6, 25746 Heide**

---

**Aufstellung der 12. Änderung des Flächennutzungsplanes  
und des vorhabenbezogenen Bebauungsplanes Nr. 19 „Batteriefabrik“  
der Gemeinde Lohe-Rickelshof**

für ein Gebiet „zwischen den Gemeindegrenzen zu Norderwörden im Westen und zur Stadt Heide im Osten und nördlich der B 203“

**Hier: Frühzeitige Beteiligung der Öffentlichkeit gem. § 3 Abs. 1 Baugesetzbuch (BauGB)**

Die Firma northvolt plant eine Batteriefabrik in dem Bereich östlich der BAB 23 / B 5 und nördlich der B 203; das Projektgebiet erstreckt sich über Teile der Gemeindegebiete Norderwörden und Lohe-Rickelshof. Um das Planungsziel „Errichtung einer Batteriefabrik“ zu erreichen, müssen die planungsrechtlichen Grundlagen geschaffen werden. Dazu wird die Bauleitplanung für den in dem jeweiligen Gemeindegebiet liegenden Teil des Projektgebietes - hier 12. Änderung des Flächennutzungsplanes und Vorhabenbezogener Bebauungsplan Nr. 19 der Gemeinde Lohe-Rickelshof - aufgestellt. Auf der Grundlage der Vorhabenplanungen sind die Vorentwurfsunterlagen zur 12. Änderung des Flächennutzungsplans und des vorhabenbezogenen Bebauungsplan Nr. 19 erarbeitet und von der Gemeindevertretung der Gemeinde Lohe-Rickelshof in ihrer Sitzung am 09.06.2022 gebilligt worden.

Die Öffentlichkeit ist frühzeitig über die allgemeinen Ziele und Zwecke sowie die wesentlichen Auswirkungen der Planung zu informieren. Die Unterrichtung und Erörterung wird als öffentliche Veranstaltung nach § 3 Abs. 1 BauGB durchgeführt und ist für jedermann zugänglich.

Alle Interessierten (einschließlich Kinder und Jugendliche) sind herzlich eingeladen, sich am

**Montag, den 20.06.2022,  
um 19:00 Uhr  
im Berufsbildungszentrum Dithmarschen Heide  
Runholtstraße 2 c, 25746 Heide**

über die Aufstellung der 12. Änderung des Flächennutzungsplans und des vorhabenbezogenen Bebauungsplans Nr. 19 zu informieren.

Im Rahmen der Veranstaltung wird nach Darlegung der Ziele und Zwecke der Planvorstellungen die Gelegenheit zur Äußerung und Erörterung gegeben.

**Zusätzlich** liegen die **Vorentwurfsunterlagen in der Zeit vom 20. Juni 2022 bis einschließlich 11. Juli 2022 im Amt Heider Umland** während der Öffnungszeiten: Mo.- Fr. von 8.00 Uhr-12.00 Uhr sowie Mo., Di. und Do. von 13.00 Uhr-16.30 Uhr zur

Einsichtnahme öffentlich aus. Auf Wunsch können Anregungen zu Protokoll genommen werden. Auch Kinder und Jugendliche gehören zur Öffentlichkeit und können sich über die Planung informieren und Stellungnahmen dazu abgeben.

**Des Weiteren** sind die **Vorentwurfsunterlagen in der Zeit vom 20. Juni 2022 bis einschließlich 11. Juli 2022 auf der Internetseite des Amtes Heider Umland** unter

<https://www.amt-heider-umland.de/gemeinden/lohe-rickelshof/bauen/bauleitplanung.html> und über den Digitalen Atlas Nord des Landes Schleswig-Holstein eingestellt.

Äußerungen zur Planung können per E-Mail an [ina.denker@amt-heider-umland.de](mailto:ina.denker@amt-heider-umland.de) oder per Post an das Amt Heider Umland gesendet werden.

Es wird darauf aufmerksam gemacht, dass diese Öffentlichkeitsbeteiligung nur einmal durchgeführt wird. Nach entsprechender Beschlussfassung des Planentwurfs durch die Gemeindevertretung schließt sich dann das öffentliche Auslegungsverfahren an, in dem ebenfalls Anregungen von jedermann vorgebracht werden können.

Der Geltungsbereich der 12. Änderung des Flächennutzungsplans und des vorhabenbezogenen Bebauungsplans Nr. 19 der Gemeinde Lohe-Rickelshof ist in dem nachfolgend abgedruckten Lageplan kenntlich gemacht.

Heide, den 10.06.2022

Amt Kirchspielslandgemeinde Heider Umland  
- Der Amtsvorsteher -  
Im Auftrage  
  
- Denker -



Lageplan mit Geltungsbereich zur 12. Änderung des Flächennutzungsplans und zum vorhabenbezogenem Bebauungsplan Nr.19 der Gemeinde Lohe-Rickelshof

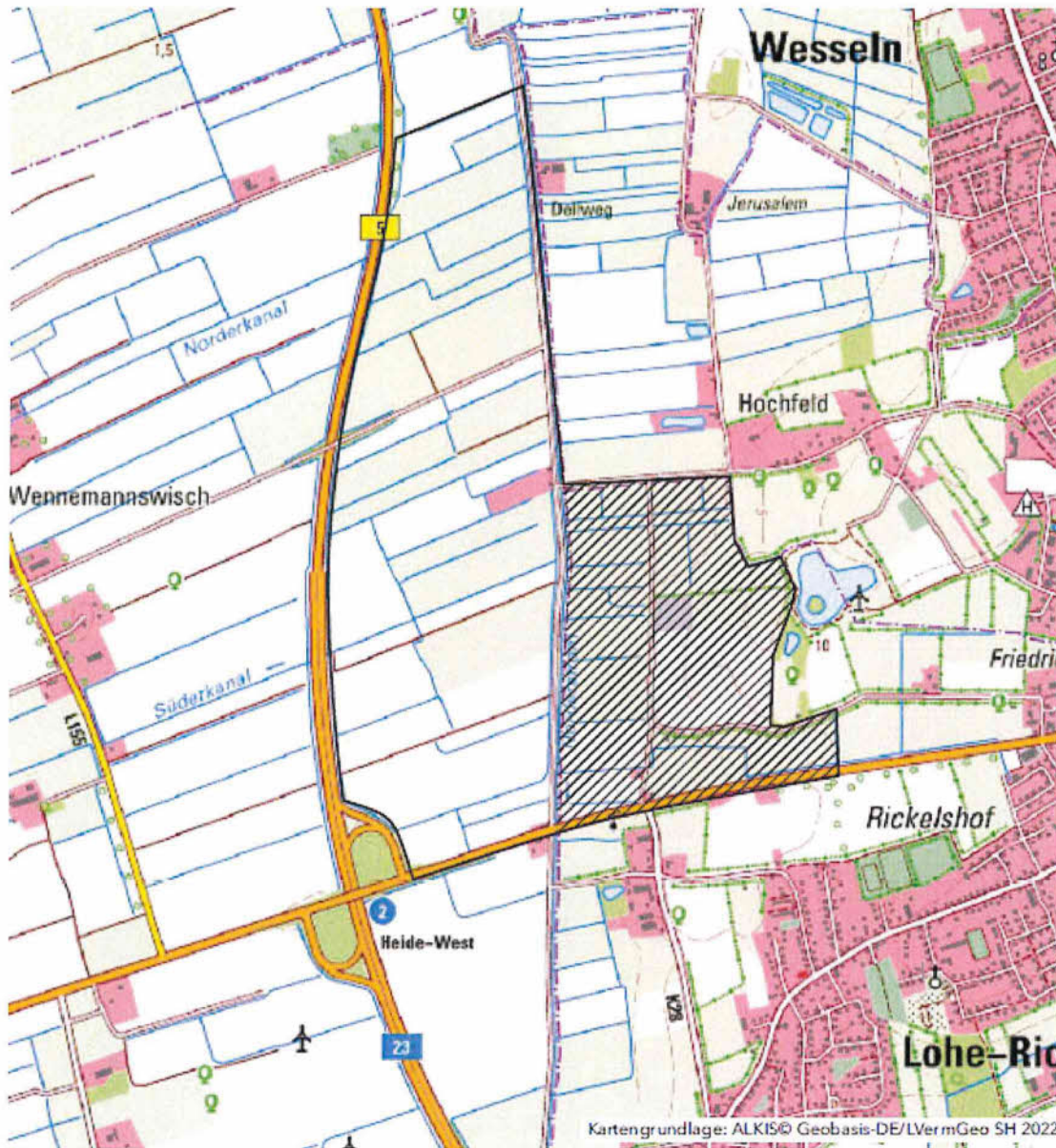

**Gemeinde Lohe-Rickelshof:**

- a) an der Hauswand des Fabrikgebäudes Köster, Friedrichswerk
- b) vor dem Feuerlöschteich am Loher Weg zwischen dem Ringreiterweg und dem Kapellenberg

**Veröffentlichungsnachweis**

Veröffentlicht am: <b>10.06.2022</b> Unterschrift: .....	Zu veröffentlichen bis: <b>20.06.2022</b> Abgenommen am: ..... Unterschrift: ..... (Siegel)
---	---

